国立都市計画公園
第三・三・六号 城山公園
優先整備区域を表示する図面
（参考図）

縮尺　二千五百分の一

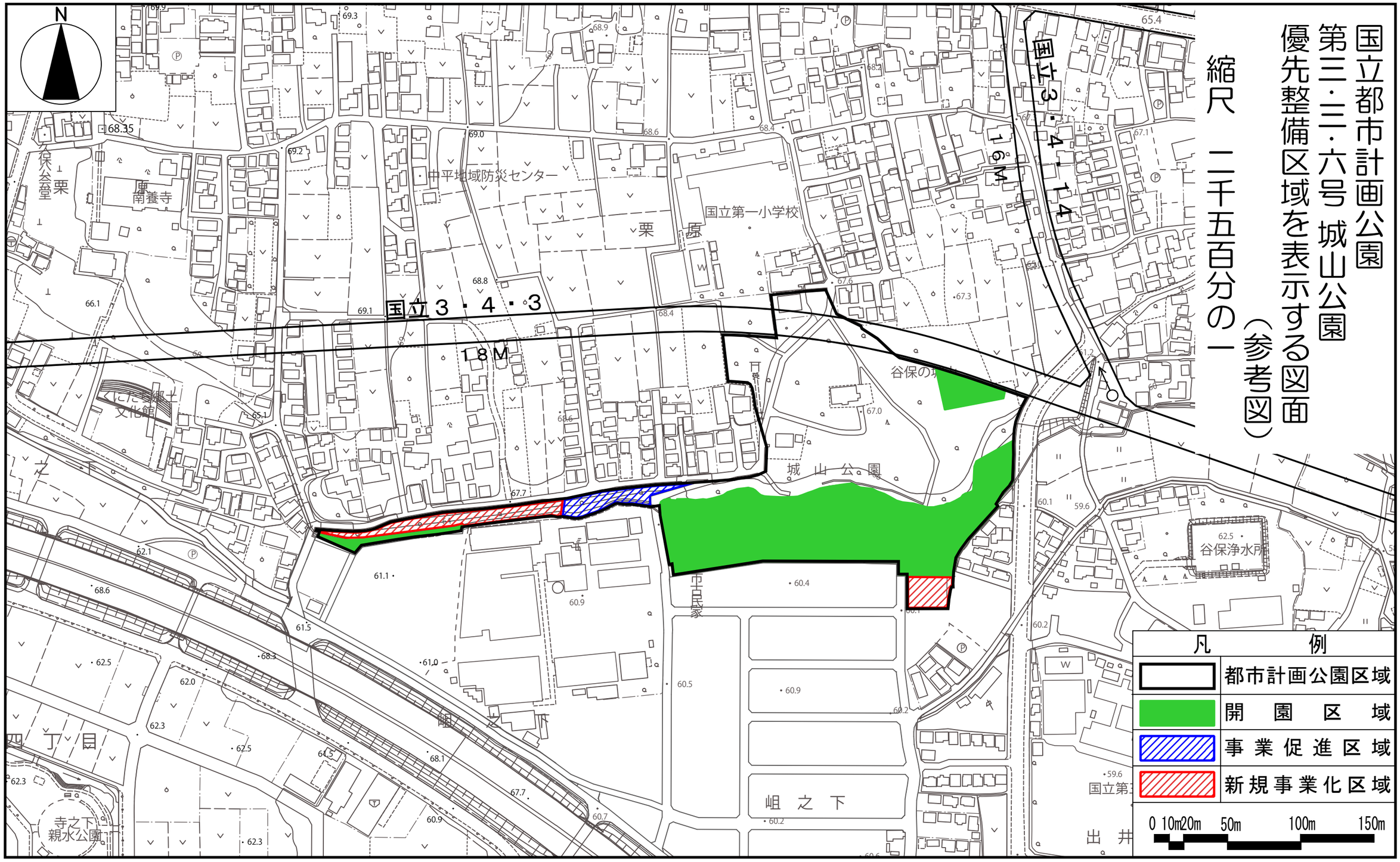

「この地図は、東京都知事の承認を受けて、東京都縮尺2,500分の１地形図を利用して作成したものである。（承認番号）２都市基交著第14号」
「この地図は、東京都知事の承認を受けて、東京都縮尺2,500分の１地形図（道路網図）を使用して作成したものである。ただし、計画線は、都市計画道路の計画線から転記したものである。（承認番号）２都市基街都第36号、令和２年５月25日」